

Arp-Museum von Richard Meier am Bahnhof Rolandseck bei Remagen

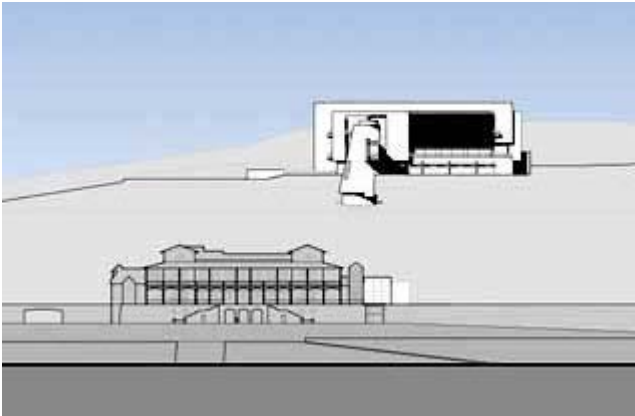

Fachbesichtigung am Dienstag, 22. Mai 2007, 16:30 Uhr

Der Kölner Architekten- und Ingenieurverein hat uns zu einer gemeinsamen Veranstaltung eingeladen und zwar zu einer Besichtigung des kurz vor der Fertigstellung stehenden Arp-Museums von Richard Meier am historischen Bahnhof Rolandseck bei Remagen. Für zwei bedeutende Künstler des 20. Jahrhunderts, Hans Arp und Sophie Taeuber-Arp, wird auf den Rheinhöhen in Remagen-Rolandseck ein Museum entstehen. Der Amerikaner Richard Meier, Pritzker-Preisträger und Architekt des Getty Museums in Los Angeles plant dieses Gebäude in idealer Wechselwirkung mit Natur und Kunst. Dieses ambitionierte Projekt soll das Land Rheinland-Pfalz als südlichen Teil der "Rheinschiene" ins Bewusstsein rücken. Es bindet Remagen an die Kulturregion Bonn, Köln und Düsseldorf an. www.arpmuseum.de

Es ist folgender Ablauf geplant:

16:20 Uhr Eintreffen am Bahnhof Rolandseck, anschließend ca. 1,5 h Führung

Anreise mit eigenem PKW oder öffentlichen Verkehrsmitteln. Sollten sich genügend Teilnehmer vom RAIV finden, können evt. Fahrgemeinschaften oder ein Bus organisiert werden. Siehe auch umseitige Lageskizze!

Anmeldung: Bis Montag, 14. Mai 2007 mit beiliegendem Abschnitt beim Schriftführer des RAIV. Von dort erfolgt gesammelte Meldung an den Kölner AIV.

Anmeldung zur Fachbesichtigung „Arp-Museum Rolandseck“ am 22. Mai 2007 per Brief / Fax / E-mail

FAX 0201 / 25 32 66 - chi@ruhrverband.de Bitte unbedingt Telefon-Nr. für evt. Rückruf angeben!

Anzahl der Personen.....

Dipl.-Ing. C. Heitefuss

Schlüterstr. 11

45136 Essen

Name:.....

RAIV-Mitglied: ja nein

Telefon (tagsüber):.....

Telefon (abends):.....